足踏スイッチ

EA153EC-6

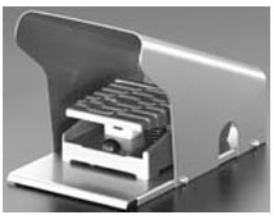

■標準仕様・型番

型　番		
踏込力	(N)	19
周囲温度	(℃)	5～60
質　量	(kg)	0.4
接点容量		1a1b接点 AC125･250V 15A DC125V 0.5A DC250V 0.25A

＊ロック機構付きの場合はペダルを踏むとペダルがロックされます。ロックされた状態で再度ペダルを踏むとロックが解除されます。
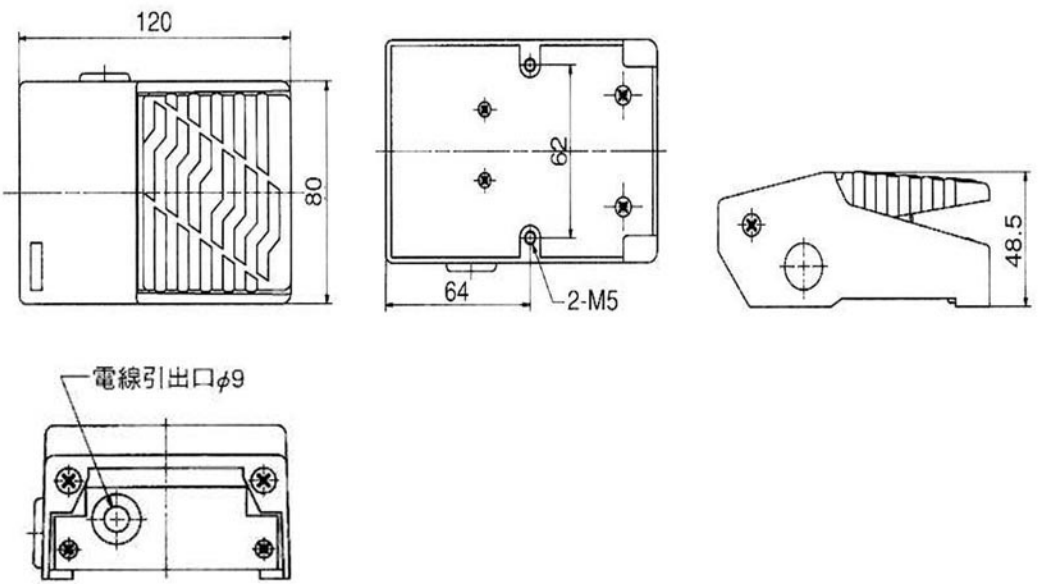
■寸法図